

Geprüft: 7.7.89 C, Nr. 437/83 vom 11. Okt. 1983



Nr.	Bebauungsplan-Entwurf
Nr.	Bebauungsplan
Nr.	Längsschnitt

en in omme-



DER BAIHEDD-

DER ARCHITEXT.

DIPLOM-ING. CHR. SCHMUCHTENBERG
REMBRANDTSTR. 42 · 40474 DÜSSELDORF 1

Gedruckt auf  microtrans Albert Heucke, Düsseldorf PGH 1619

Geschrieben: *W. J.*
Gelesen: *W. J.*
Abgesandt am: *13.11.83*

ZUR BAUGENEHMIGUNG
ZUR BAUANZEIGE

Nr. *347/83* gehörig

Baufaufsichtlich geprüft
Dormagen, den *13.9.83*

Stadt Dormagen
Der Stadtdirektor
Im Auftrag *Lam*

PROJEKT	NEUBAU
	9-FAM.-WOHNHAUS
	DEL RATHERSTRASSE
	4047 DORMAGEN-STBG
BAUHERR	DIPL.-ING.
	MICHAEL W. HOEPEL
	NÜRNBERGERSTR. 40E
	2800 BREMEN 1
DER BAUHERR	<i>M. Hoepe</i>
DER ARCHITECT	<i>C. Schmachtenberg</i>
PLANUNGSTITEL	BAUANTRAG
ZEICHNUNG	SCHNITT
	A-A
MASSTAB	1:100
GEZEICHNET	CS
DATUM	27.7.1983
ÄNDERUNGEN	ENTWERFER: DAMYERBERG
PLANUNG	DIPL.-ING.
BAULEITUNG	C. SCHMACHTENBERG
	ARCHITEKT BDA
	REMBRANDTSTR. 42
	4000 DÜSSELDORF 1
	TELEFON: 0217/674748
BLATT-NR.	83-06-10
BLATTGRÖSSE	37 x 25

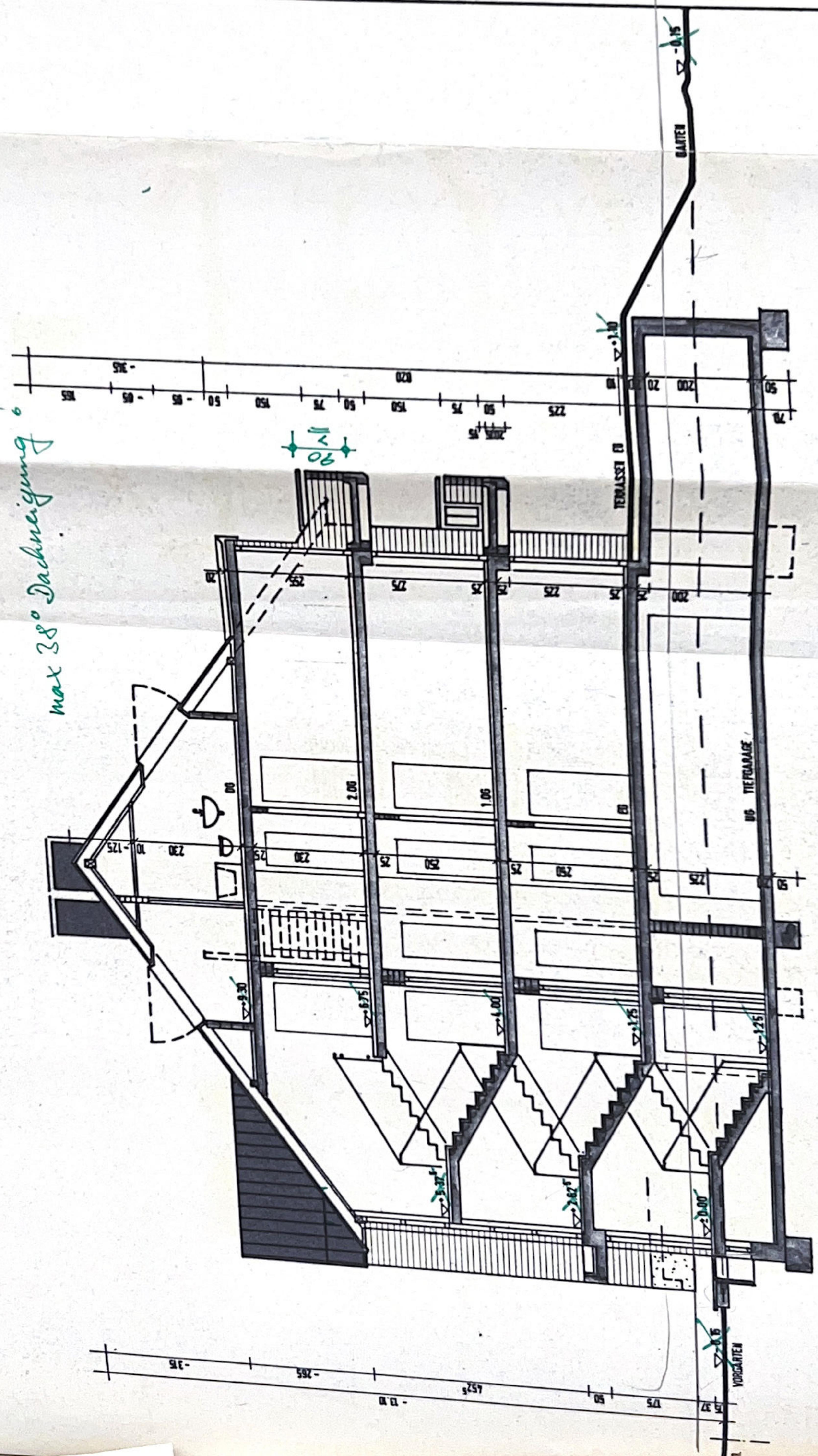

*Sockelhöhe max 90 cm über
OK. Bürgersteig.*

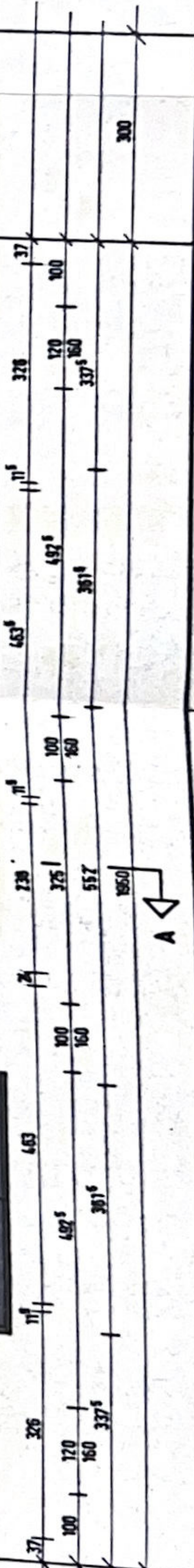
[illegible]

ZUR BAUGENEHMIGUNG
ZUR BAUANZEIGE
Nr. 347 / 83 gehört
Bauaufsichtlich geprüft
13.9.83
Dormagen, den
Stadt Dormagen
Der Stadtdirektor
Im Auftrag *Kun*

PROJEKT	: NEUBAU
	9.-FAM.-WOHNHAUS
	DEL RATHER STRASSE
	4047 DORMAGEN - STBG.
BAUHERR	: DIPL.-ING.
	MICHAEL W. HOEPEL
	NURNBERGERSTR. 40E
	2800 BREMEN 1
DER BAUHERR	: <i>M. Hoepel</i>
DER ARCHITECT	: <i>B. Schmalzer</i>
PLANUNGSTITEL	: BAUANTRAG
ZEICHNUNG	: GRUNDRISS DG
MASSTAB	: 1:100
GEZEICHNET	: CS
DATUM	: 27.7.1983
ANMERKUNGEN	DAUERWERK DAUERWERK
PLANUNG ♦	DIPL.-ING.
BAULEITUNG	: C. SCHMACHTENBERG
	ARCHITEKT 80A
	REMBRANDTSTR. 42
	4000 DÜSSELDORF 1
	TELEFON: 0211/674748
BLATT-NR.	: 83-06-05
BLATTGRÖSSE	: 37 x 25

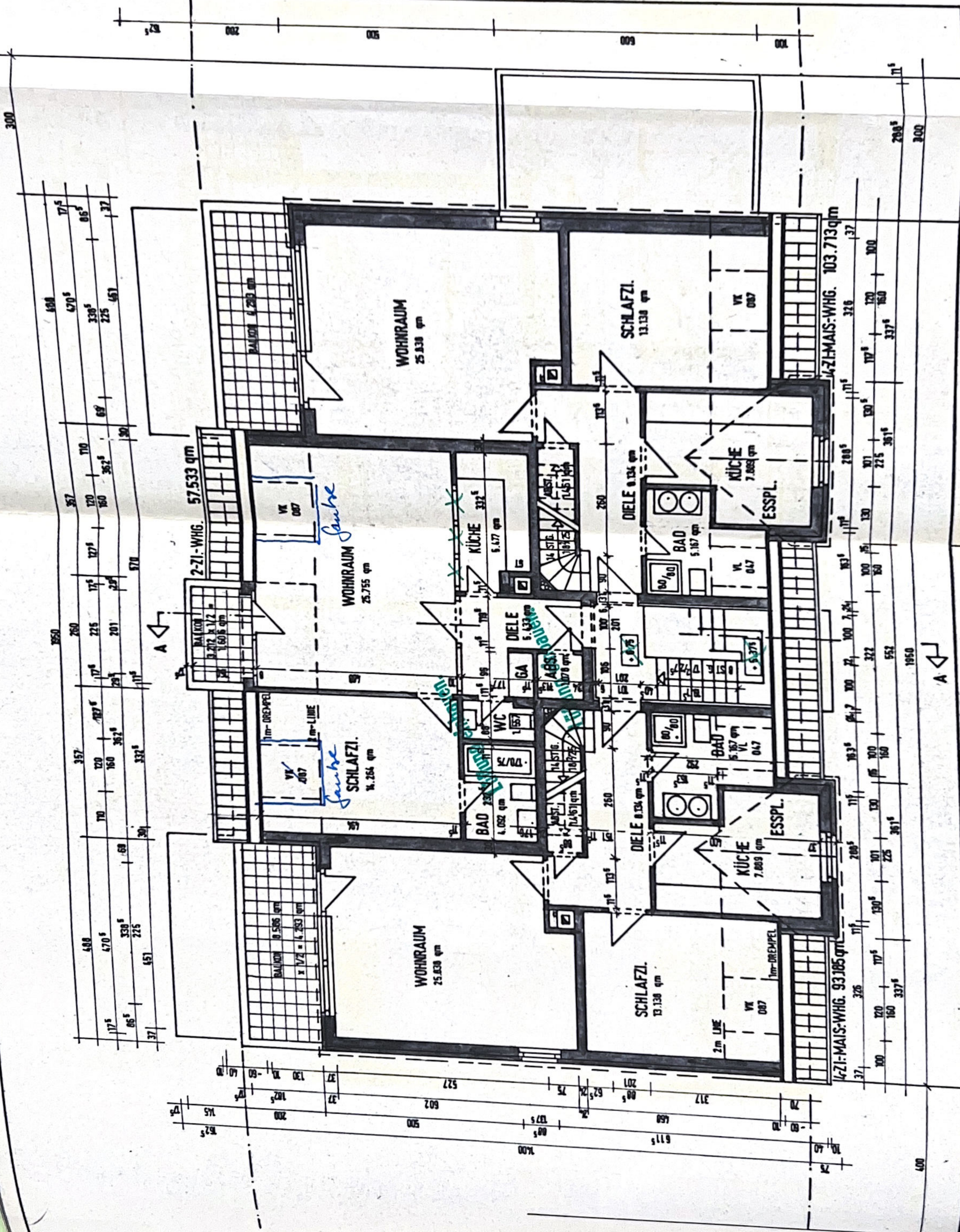

ZUR BAUGENEHMIGUNG
ZUR BAUANZEIGE
Nr. 437/83 gehörig
Baufaufsichtlich geprüft
13.9.83
Dormagen, den
Stadt Dormagen
Der Stadtdirektor
Im Auftrag *faux*

PROJEKT	: NEUBAU
	9-FAM.-WOHNHAUS
	DEL RATHER STRASSE
	4047 DORMAGEN-STBG
BAUHERR	: DIPL.-ING.
	MICHAEL W. HOEPEL
	NÜRNBERGERSTR. 40E
	2800 BREMEN 1
DER BAUHERR	: <i>M. Hoepel</i>
DER ARCHITECT	: <i>Ch. Schwaiblmair</i>
PLANUNGSTITEL	: BAUANTRAG
ZEICHNUNG	: GRUNDRISS 2.06
MASSTAB	: 1:100
GEZEICHNET	: CS
DATUM	: 27.7.1983
ÄNDERUNGEN	: DATUM VERK. DAT. VERK.
PLANUNG	: DIPL.-ING.
BAULEITUNG	: C. SCHMACHTENBERG
	ARCHITEKT BDA
	REMBRANDTSTR. 42
	4000 DÜSSELDORF 1
	TELEFON: 0211/674748
BLATT-NR.	: 83-06-04
BLATTGRÖSSE	: 37 x 25

Geschrieben: *lll*
Gelesen:
Abgesandt am: 12.11.83

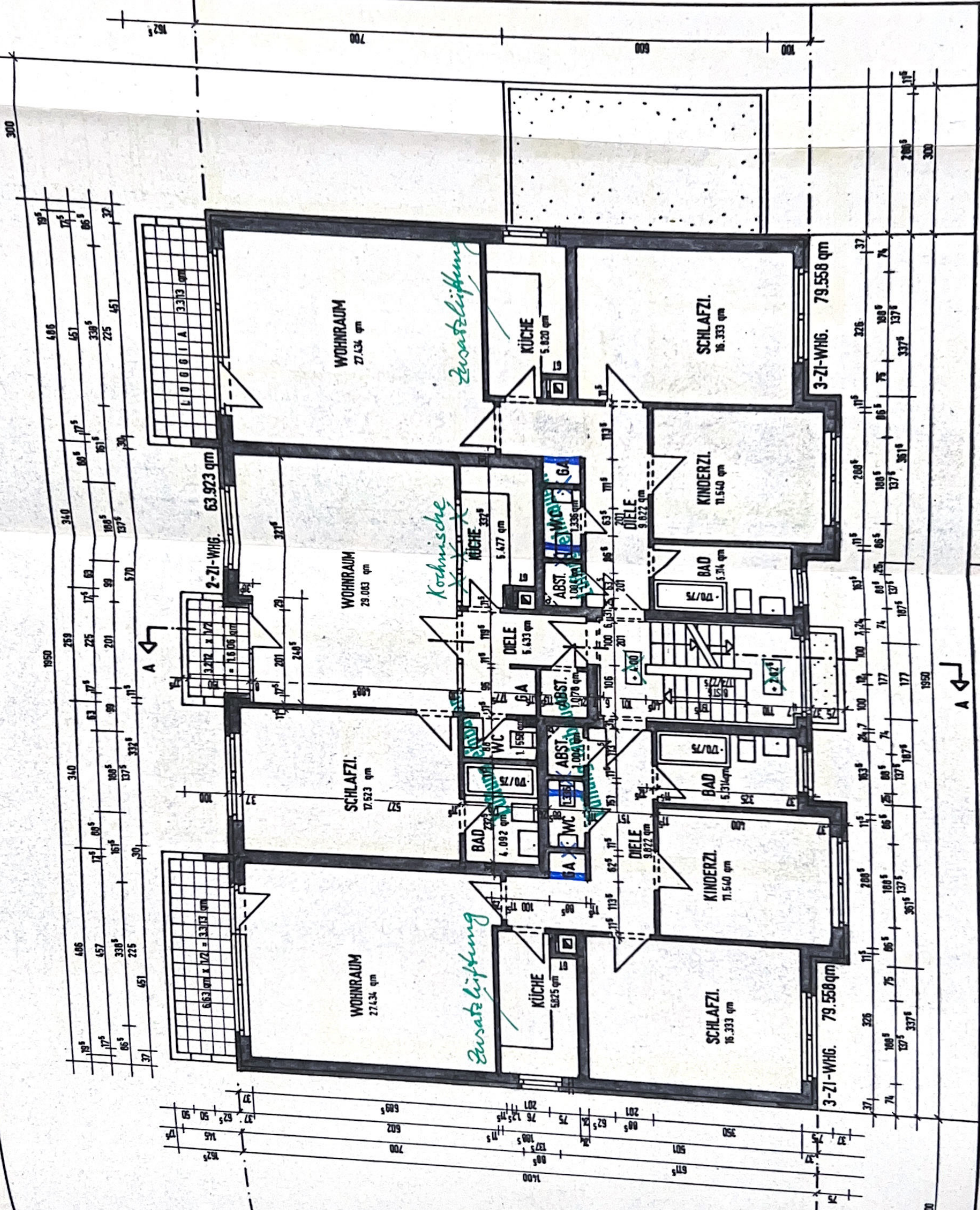

ZUR BAUGENEHMIGUNG
ZUR BAUANZEIGE
Nr. 437/83 gehörig
Bauaufsichtlich geprüft
1 3.9.83
Dormagen, den
Stadt Dormagen
Der Stadtdirektor
Im Auftrag *faun*

PROJEKT	: NEUBAU
	9-FAM.-WOHNHAUS
	DEL RATHERSTRASSE
	4047 DORMAGEN-STBG.
BAUHERR	: DIPL.-ING.
	MICHAEL W. HOEPEL
	NÜRNBERGERSTR. 40E
	2800 BREMEN 1
DER BAUHER:	<i>M. Hoeppel</i>
DER ARCHITECT:	<i>C. Remschneider</i>
PLANUNGSTITEL	: BAUANTRAG
ZEICHNUNG	: GRUNDRISS 1.0G
MASSTAB	: 1:100
GEZEICHNET	: CS
DATUM	: 27.7.1983
ÄNDERUNGEN	: DATYMERK DAILYMERK
PLANUNG	: DIPL.-ING.
BAULEITUNG	: C. SCHMACHTENBERG
	ARCHITEKT 80A
	REMBRANDTSTR. 42
	4000 DÜSSELDORF 1
	TELEFON: 0211/674748
BLATT-NR.	: 83-06-03
BLATTGRÖSSE	: 37 x 25

ZUR BAUGENEHMIGUNG
ZUR BAUANZEIGE

Nr. 437 / 83

Bauaufsichtlich geprüft
Dormagen, den 13.9.83

Stadt Dormagen
Der Stadtdirektor
Im Auftrag

gamm

PROJEKT : NEUBAU

9-FAM.-WOHNHAUS
DELRATHERSTRASSE
4047 DORMAGEN-STBG

BAUHERR : DIPL.-ING.

MICHAEL W. HOEPEL
MÜNBERGERSTR. 40E
2800 BREMEN 1

DER BAUEINGEBER : M. Hoeppel

DER ARCHITECT : O. Schmalknecht

PLANUNGSTITEL : BAUANTRAG

ZEICHNUNG : GRUNDRISS EG

MASSSTAB : 1:100

GEZEICHNET : CS

DATUM : 27.7.1983

ÄNDERUNGEN :

PLANUNG : DIPL.-ING.

BAULEITUNG : C. SCHMACHTENBERG

ARCHITEKT BOA

REMBRANDTSTR. 42

4000 DÜSSELDORF 1

TELEFON : 0211/574748

BLATT-NR. : 03-06-02

BLATTGRÖSSE : 37 x 25



Stadtkasse:
Kontokonto

